LE MODÈLE *Grenadines*

Bel espace de vie convivial et lumineux
avec **cuisine ouverte**

•

3 chambres à l'étage

•

Salle de bains avec baignoire, meuble vasque avec miroir, bandeau lumineux
et **radiateur sèche-serviettes**

•

Cellier
Véritable pièce supplémentaire
pour le rangement

•

Chaudière gaz à condensation

•

Un agréable jardin
pour le plaisir des enfants et vos après-midis d'été

•

RT 2012

HALTE SNCF

Valenciennes <> Douai <> Lens 21
Douai <> Libercourt <> Lille 02bis

RÉSEAU BUS ARC EN CIEL

Libercourt <> Lille 202
Libercourt <> Douai 203
Libercourt <> Mons en Pévèle 237
Lycée Charlotte Perriand <> Institut de Genech 250

LENS
25 km

LILLE
25 km

AÉROPORT LESQUIN
21 km

DOUAI
15 km

PIERRES & TERRITOIRES DE FRANCE NORD

Donner vie à tous les projets immobiliers

Depuis plus de 40 ans, Pierres & Territoires de France Nord propose des solutions dans tous les domaines de l'habitat : du terrain à bâtir à la maison individuelle, de l'immeuble d'appartements à l'aménagement d'un quartier complet.

Pierres & Territoires de France Nord propose des modèles élaborés avec soin pour répondre aux exigences de qualité tout en affichant des prix très accessibles.

Respect de l'environnement, respect de ses partenaires et respect de ses clients... Pierres & Territoires de France Nord anticipe et imagine en permanence ce que sera le logement de demain : accessible et pensé pour répondre au plus près aux aspirations de chacun dans le cadre d'un développement durable.

www.ptf-nord.com
03 20 63 40 40

Pierres & Territoires de France Nord - Promotion immobilière - SAS au capital de 4 000 000 € - RCS LILLE METROPOLE - 356 842 179 - Siège social : 2, rue de l'Ermitage 59000 LILLE.
Crédit photos : Vêtir d'Univers © Sébastien Dreier Publicité. Document non contractuel. | 1203 - Mai 2017.

Pierres & Territoires de France

La Cour des GRANDS
OSTRICOURT

Pierres & Territoires de France

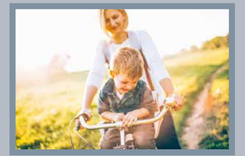

Ostricourt
N'ATTEND PLUS QUE VOUS

À Ostricourt, on profite de tout et surtout d'une belle qualité de vie !

À taille humaine avec ses 16 maisons modèle *Grenadines*, **La Cour des Grands** vous propose un environnement paisible et un cadre de vie des plus agréables. Idéalement situé au nord d'Ostricourt, le programme prend place à proximité immédiate de l'école élémentaire Robert Anselin et bénéficie d'un accès facile à l'autoroute A1.

À 10 minutes à pied seulement, tous les commerces vous attendent : **le supermarché, la boulangerie, la banque, le marché hebdomadaire...** Envie de faire une balade ou les courses, c'est facile et agréable !

Ostricourt offre aussi à toute la famille les services et infrastructures nécessaires à l'épanouissement de chacun : **écoles** (maternelles, élémentaires et collège), **activités sportives** et **culturelles** avec notamment une **école de musique municipale** et une **médiathèque**. Sans oublier les espaces boisés, tout proches, pour de belles promenades oxygénantes.

La Cour des Grands, une adresse idéale qui vous facilitera le quotidien au cœur d'un quartier paisible et accueillant.

EN HARMONIE
AVEC VOTRE ENVIRONNEMENT

Appréciez le charme des maisons *Grenadines*. Conçues exclusivement par Pierres & Territoires de France Nord, vous apprécierez tout particulièrement leur aspect fonctionnel ainsi que leurs volumes optimisés pour offrir un maximum de confort et de bien-être à toute la famille.

Elles sont également respectueuses de notre planète et conformes aux impératifs de la réglementation thermique RT 2012.

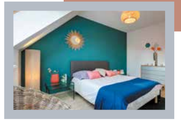

Exemples d'aménagements intérieurs Pierres & Territoires de France Nord

La Cour des GRANDS OSTRICOURT

IDÉALEMENT SITUÉE, C'EST ICI QUE LE BON VIVRE COMMENCE !

- Pharmacie / Centre santé
- Centre ville / Commerces
- Supermarchés
- La Poste
- Équipements sportifs
- Médiathèque
- Écoles / Collège